

**VRAAGPRIJS**  
**€ 699.000 K.K.**



## **KLUISHOF 7, MAASLAND**



**Peeters & Vermeulen Makelaars Taxateurs B.V.**

TEL. 010-5924444

[pvmakelaars.nl](http://pvmakelaars.nl)

[info@pvmakelaars.nl](mailto:info@pvmakelaars.nl)



**Woonoppervlakte** : 177m<sup>2</sup>  
**Perceeloppervlakte** : 176m<sup>2</sup>  
**Inhoud** : 600m<sup>3</sup>  
**Bouwjaar** : 2005  
**Energie label** : A

# KENMERKEN

## Overdracht

Vraagprijs € 699.000,- k.k.

Verwarming € 240,-

Water € 27,-

Aanvaarding In overleg

## Bouw

Type object Woonhuis, eengezinswoning, geschakelde woning

Soort bouw Bestaande bouw

Bouwperiode 2005

Dakbedekking Bitumen  
Dakpannen

Type dak Tentdak

Keurmerken Energie prestatie advies

Isolatievormen Ankerloze spouwmuren  
Dubbel glas  
Volledig geïsoleerd

## Oppervlaktes en inhoud

Perceeloppervlakte 176 m<sup>2</sup>

Gebruiksoppervlakte wonen 177 m<sup>2</sup>

Inhoud 600 m<sup>3</sup>

Oppervlakte externe bergruimte 12 m<sup>2</sup>

## Indeling

Aantal bouwlagen 3

Aantal kamers 6 (waarvan 5 slaapkamers)

Aantal badkamers 1

## Locatie

Ligging Aan rustige weg  
In woonwijk  
Nabij openbaar vervoer  
Nabij school  
Nabij snelweg

# KENMERKEN

## Tuin

Type	Voortuin
Oriëntering	Zuid-west
Staat	Goed onderhouden
Tuin 2 - Type	Achtertuin
Tuin 2 - Hoofdtuin	Ja
Tuin 2 - Oriëntering	Noord-oost
Tuin 2 - Heeft een achterom	Ja
Tuin 2 - Staat	Goed onderhouden

## Energieverbruik

Energielabel	A
--------------	---

## CV ketel

CV ketel	Remeha
Warmtebron	Gas
Bouwjaar	2012
Combiketel	Ja
Eigendom	Eigendom

## Uitrusting

Warm water	CV-ketel
Verwarmingssysteem	Centrale verwarming Warmterecuperatiesysteem
Heeft kabel-tv	Ja
Glasvezelaansluiting aanwezig	Ja
Tuin aanwezig	Ja
Heeft schuur/berging	Ja
Heeft een dakraam	Ja

## Kadastrale gegevens

# KENMERKEN

Eigendom

Eigen grond



Kluishof 7, Maasland



# OMSCHRIJVING VAN DE WONING

Wonen op z'n Maaslands! Op een bijzonder mooie locatie aan de rand van Maasland is in 2005 het Kluishofcomplex gebouwd. Het ontwerp van de woningen past bij het landelijk karakter. Er is gebruik gemaakt van traditionele duurzame materialen, gebakken dakpannen en hout. Dit is uw kans om te wonen in een zeer ruime, duurzame en goed gebouwde zes kamer geschakelde woning van maar liefst 177 m<sup>2</sup>. Met een moderne keuken, badkamer met ligbad, douche en lichtkoepel, vijf slaapkamers en veel bergruimte biedt deze woning een uitstekende basis voor een gezin. De ligging is rustig maar centraal; binnen enkele minuten bereikt u al het centrum van Maasland. Ook de uitvalswegen en het centrum van (oud) Maassluis liggen vlakbij.

## Indeling:

### Begane grond:

Via de voortuin bereikt u de entree van de woning. Voorportaal met garderobe en meterkast. Vervolgens stapt u de hal binnen met de trapopgang naar de verdieping, ruime bergkast en toiletruimte. De toiletruimte is voorzien van wandcloset met fonteintje. De gang en de kamer zijn voorzien van een mooie planken vloer van massief beuken. Via de dubbele deuren komt u in de moderne keuken aan de voorzijde van de woning. Kookfanaten kunnen hier naar hartenlust aan de slag. De luxe keuken in parallel-opstelling is ruim van opzet en is voorzien van diverse inbouwapparatuur, waaronder: 6-pits gasfornuis, RVS afzuigkap, oven, Amerikaanse koel-/vrieskast, vaatwasser en 1,5 spoelbak. De woonkamer is over de gehele breedte van de woning richting de tuin georiënteerd. Via de dubbele openslaande deuren is de fraai aangelegde achtertuin met extra ruime stenen fietsenberging en achterom te bereiken. Deze tuin is een heerlijke plek om te zitten en te genieten van de rustige woonomgeving van Maasland.

## 1e verdieping:

Overloop met trapopgang naar de verdieping en toegang tot de drie slaapkamers, toiletruimte en badkamer. De hoofdslaapkamer is aan de achterzijde van de woning te vinden en is met ruim 23 m<sup>2</sup> zeer ruim! In deze slaapkamer is een vaste kastenwand aanwezig. Tussen de woningen door heeft u vanuit deze slaapkamer uitzicht op de Vliet. De overige twee slaapkamers op deze verdieping bevinden zich aan de voorzijde. Beide kamers zijn riant van formaat en gemakkelijk in te richten als slaapkamer, kantoorruimte of bijvoorbeeld praktijkruimte aan huis. Separate toiletruimte op de overloop. De lichte, inpandige badkamer is volledig betegeld en voorzien van een ruime douchecabine, dubbel wastafelmeubel, handdoekradiator en whirlpool. Dankzij de aanwezige lichtkoepel, welke van binnenuit te openen is, kan er goed worden geventileerd en is het aangenaam licht in de badkamer.

## 2e verdieping:

Ook de tweede verdieping van deze woning is verrassend ruim. Op de overloop is de aansluiting voor de wasmachine en wasdroger te vinden maar daarnaast is er nog genoeg ruimte voor het plaatsen van bijvoorbeeld een extra tafelkoelkast of vriezer. Aan de voorzijde is een ruime slaapkamer te vinden. De vijfde kamer bevindt zich aan de achterzijde en biedt toegang tot de installatieruimte met opstelplaats voor onder ander de C.V. ketel en WTW-unit.



# OMSCHRIJVING VAN DE WONING

## Locatie:

Gelegen in een zeer rustige straat, met zicht op de speeltuin, de Vlietlanden om de hoek, in de nabijheid van diverse scholen, winkels en overige voorzieningen. U kunt hier heerlijk fietsen, wandelen of varen. Verbindingswegen met de auto: A20 Rotterdam-Westland, A4 Amsterdam-Den Haag. Vanuit de boot of vanaf een mooi terras aan het water kijkt u uit over Natuurmonument 'De Vlietlanden'. In het voorjaar is dit een zee aan bloemen. Het grotere water van de Foppenplas is ideaal vis- en vaarwater. Een uitgebreid netwerk aan fietspaden leidt u o.a. naar de cultuurhistorische stad Delft, glazen stad het Westland, oude havenstad Maassluis aan de Nieuwe-Waterweg en het strand van Hoek van Holland, of met de veerboot in Maassluis naar de Zuid-Hollandse eilanden.

## Bijzonderheden:

- Bouwjaar 2005
- Ruime zes kamer tussenwoning met 5 slaapkamers
- Goed geïsoleerde woning, energielabel A (geldig tot 18-11-2034)
- Remeha CV combiketel 2012
- Gehele schilderwerk buitenzijde uitgevoerd in 2024
- Prachtig ruim opgezette woonwijk, zeer kindvriendelijk met zicht op de speeltuin en de Vlietlanden om de hoek

## Kadastraal:

Kluishof 7, 3155 GG Maasland  
Maasland sectie I nummer 1235, groot 1 are, 76 centiare

## Kenmerken:

Gebruiksoppervlakte wonen: 177 m<sup>2</sup>

Berging: 12 m<sup>2</sup>

Perceeloppervlakte: 176 m<sup>2</sup>

Inhoud: 600 m<sup>3</sup>

Opleveren: in overleg

Ondanks dat deze brochure zorgvuldig is samengesteld kunnen er aan deze brochure geen rechten worden ontleend. Alle maten zijn conform NEN 2580 ingemeten. Alle data zijn circa. Deze brochure nodigt u uit tot het doen van een bod.

**WORDT  
DIT UW  
WONING?**



Kluishof 7, Maasland

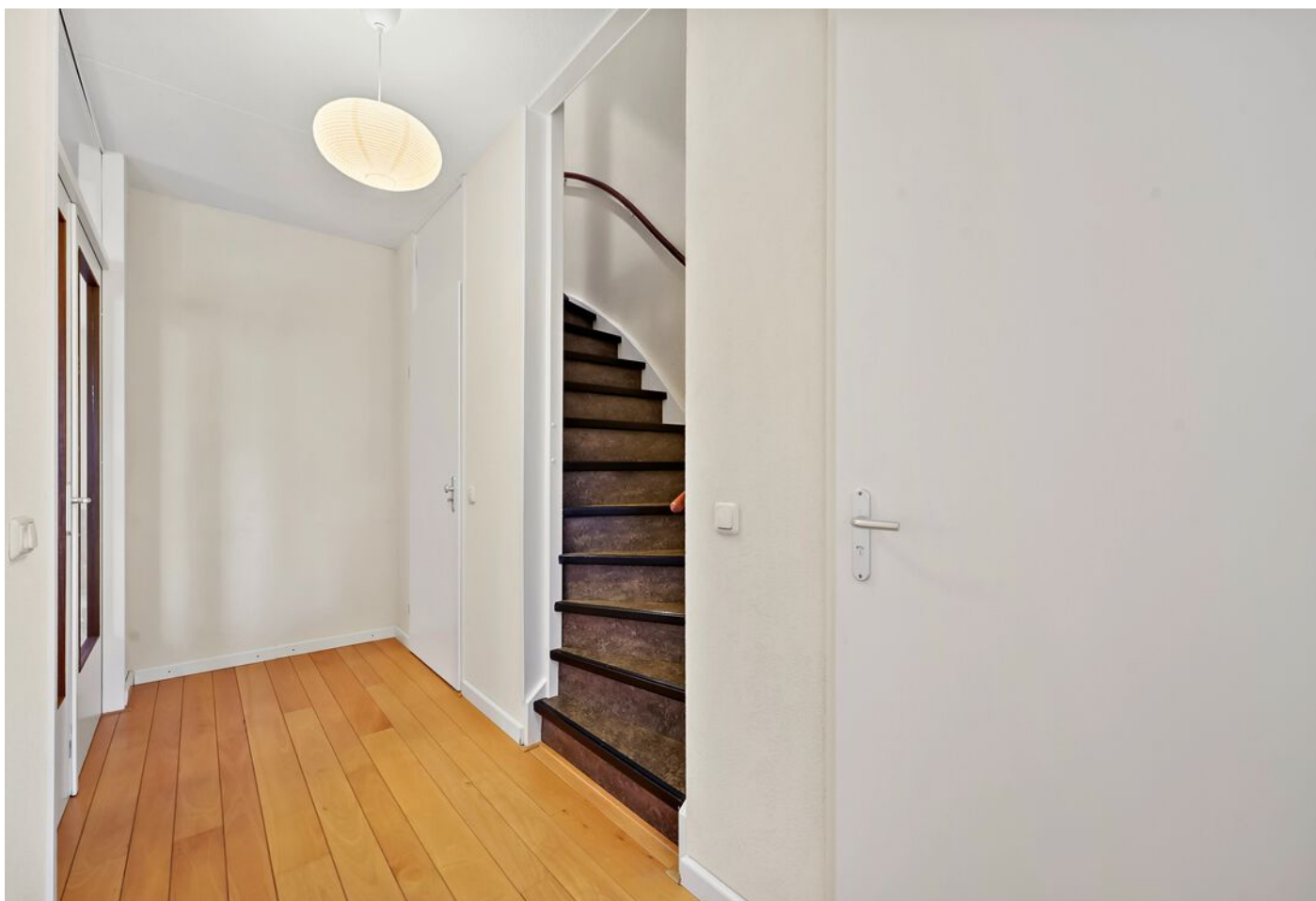

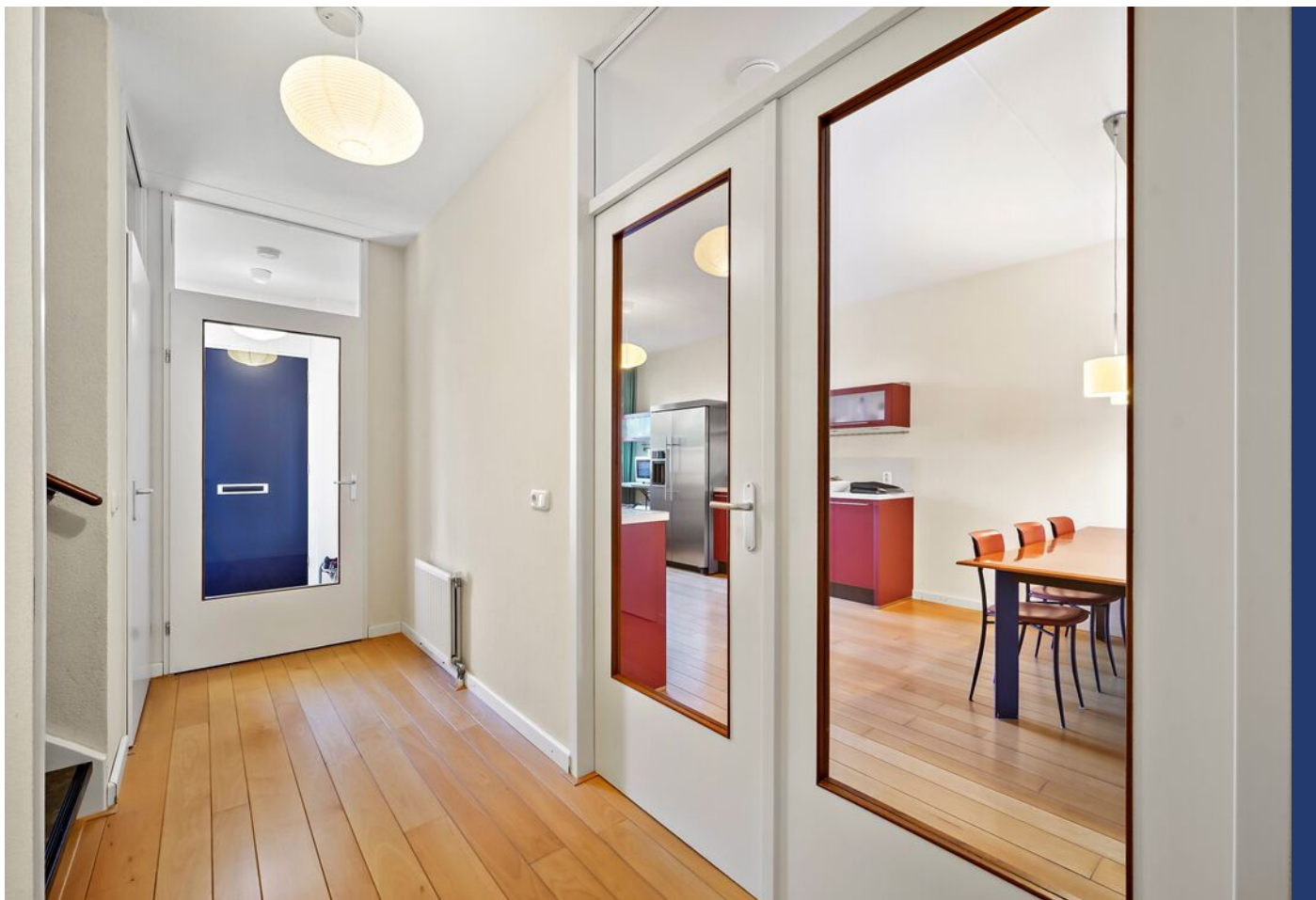

Kluishof 7, Maasland





Kluishof 7, Maasland





Kluishof 7, Maasland



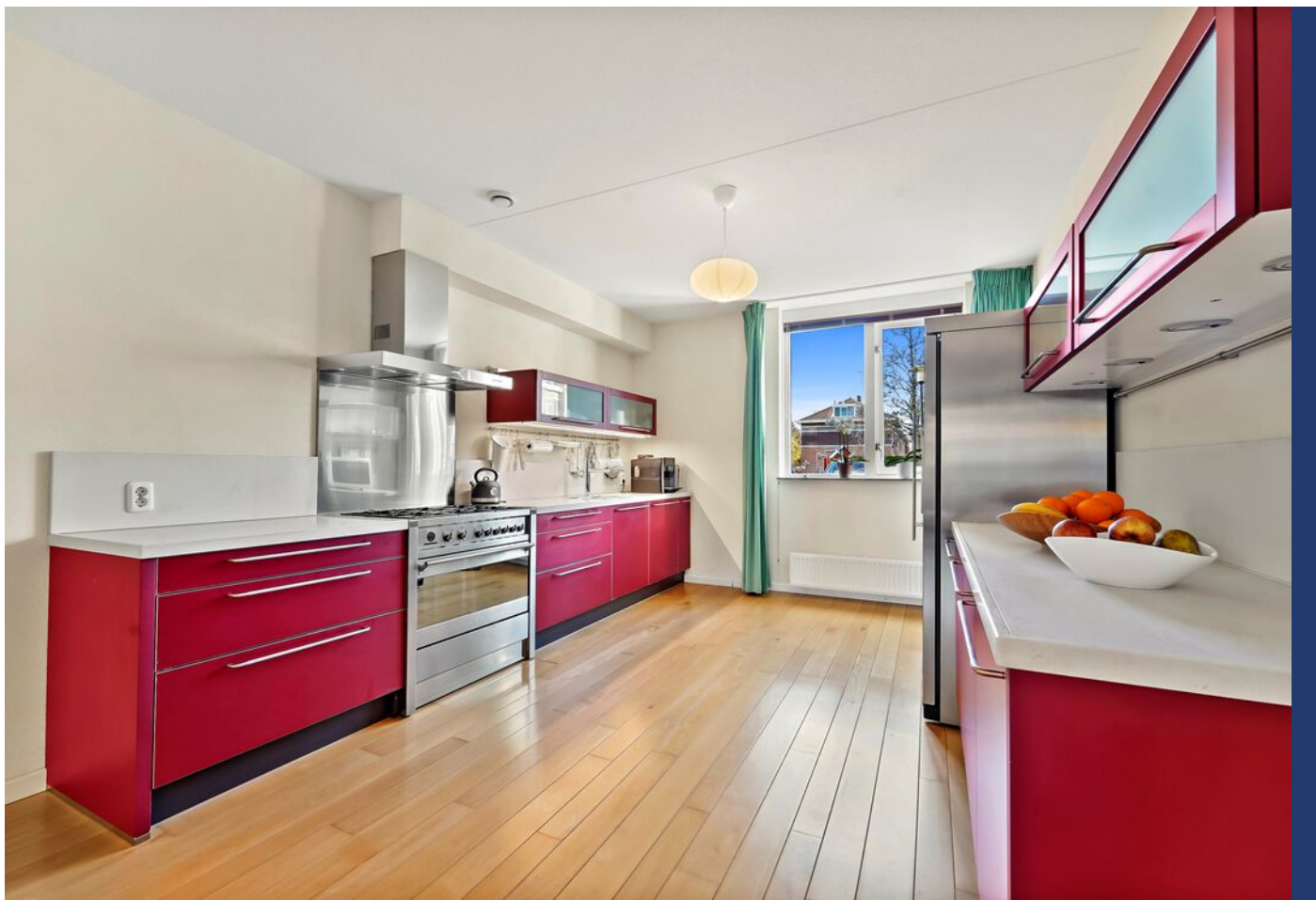



Kluishof 7, Maasland





Kluishof 7, Maasland



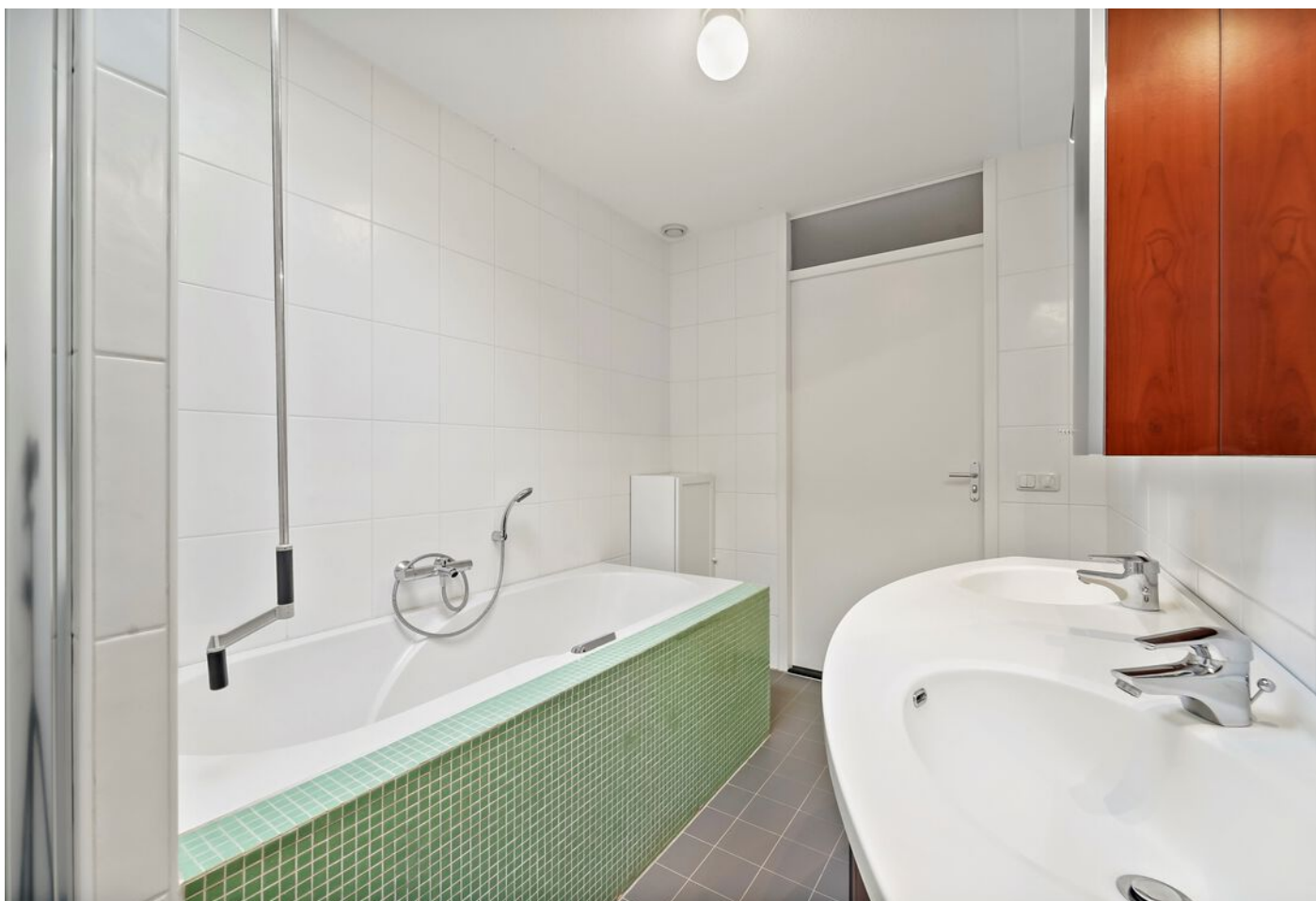

Kluishof 7, Maasland

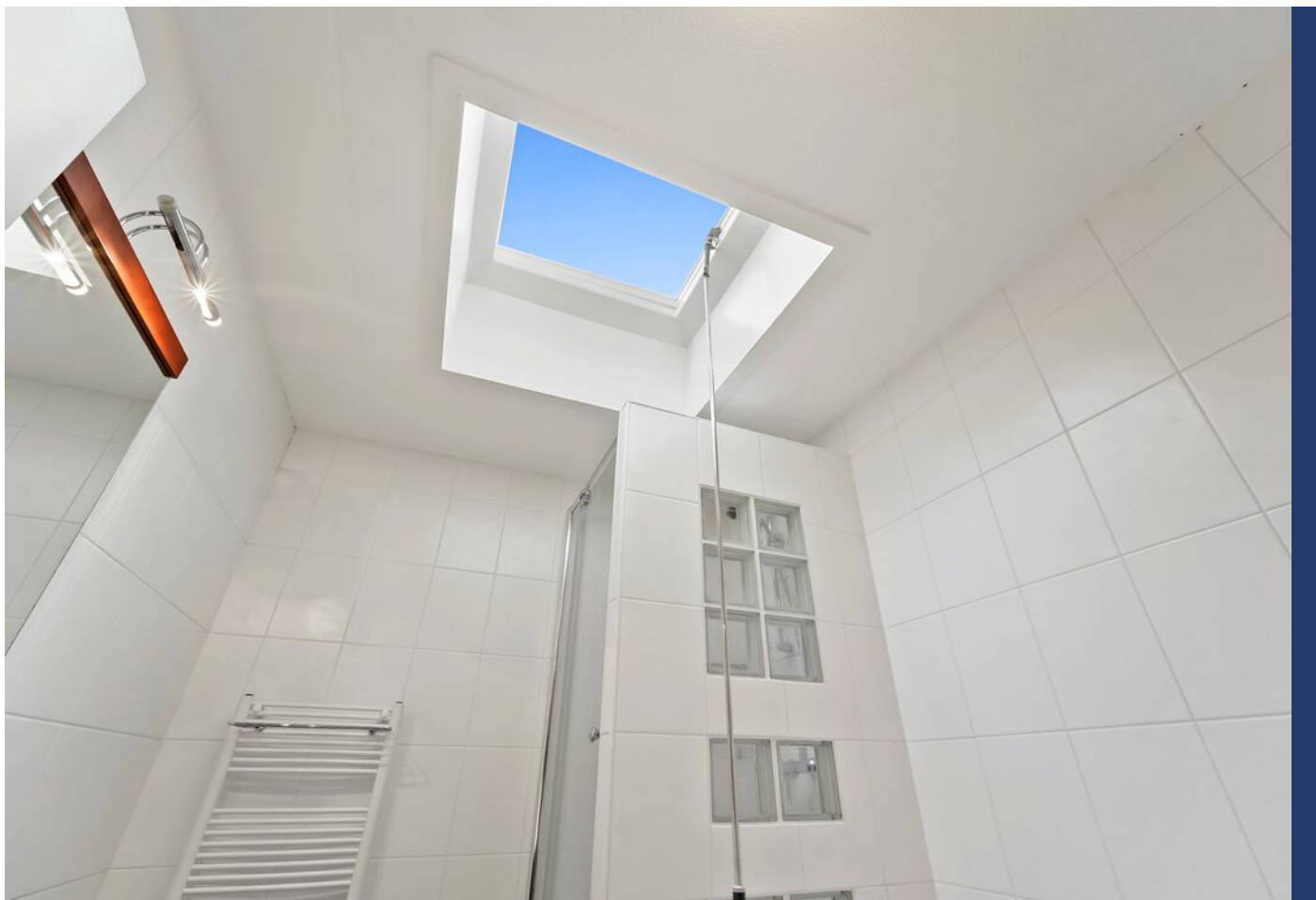



Kluishof 7, Maasland







Kluishof 7, Maasland





Kluishof 7, Maasland



# PLATTEGROND



De plattegronden zijn geproduceerd voor promotionele doeleinden en ter indicatie.  
Aan de plattegronden kunnen geen rechten worden ontleend.  
© www.roundsense.com

# PLATTEGROND

## Kluishof 7, Maasland Begane Grond

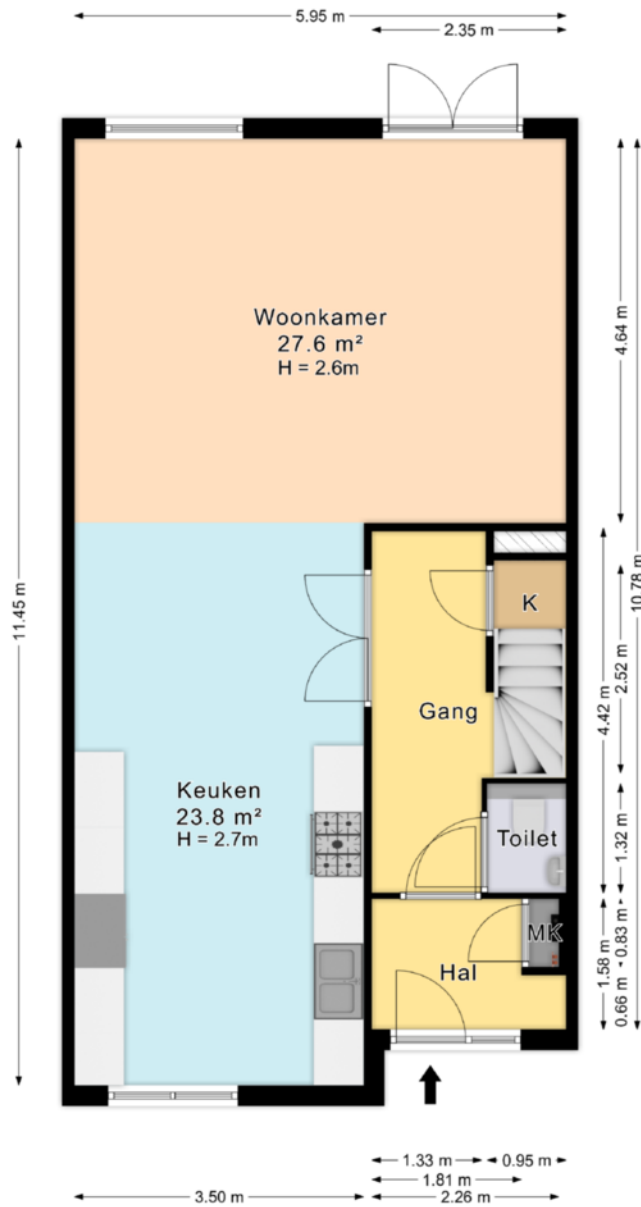

*De plattegronden zijn geproduceerd voor promotionele doeleinden en ter indicatie.  
Aan de plattegronden kunnen geen rechten worden ontleend.  
© www.roundsense.com*

# PLATTEGROND

## Kluishof 7, Maasland 1e Etage

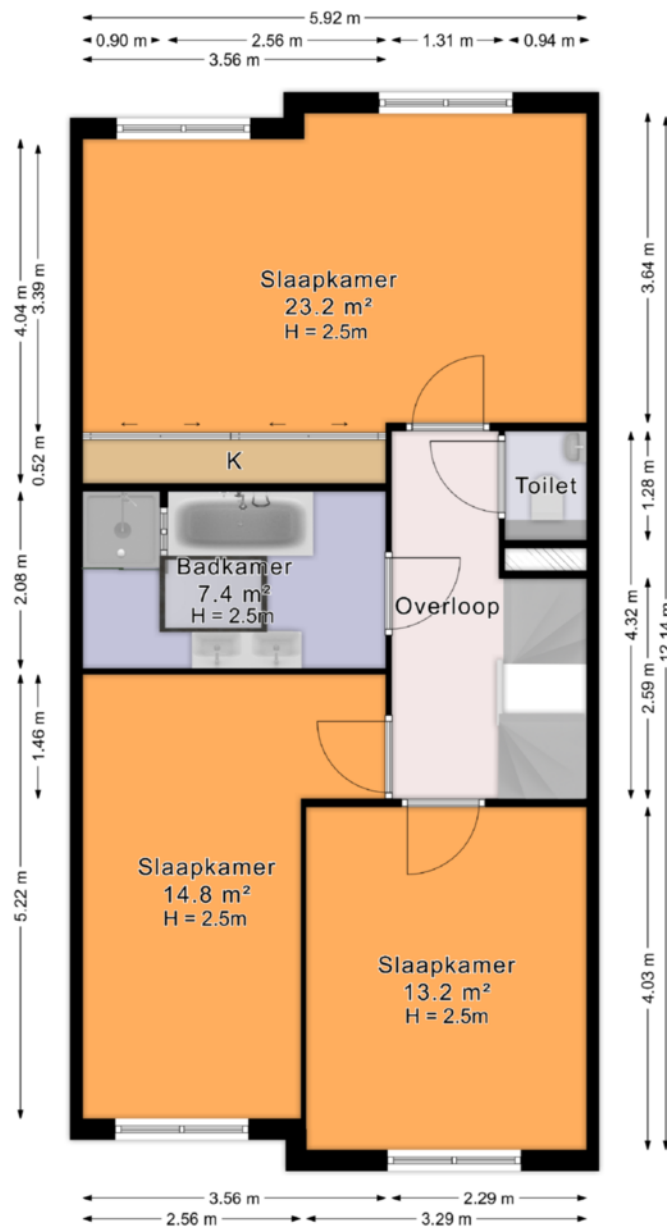

De plattegronden zijn geproduceerd voor promotionele doeleinden en ter indicatie.  
Aan de plattegronden kunnen geen rechten worden ontleend.  
© www.roundsense.com



# PLATTEGROND

## Kluishof 7, Maasland

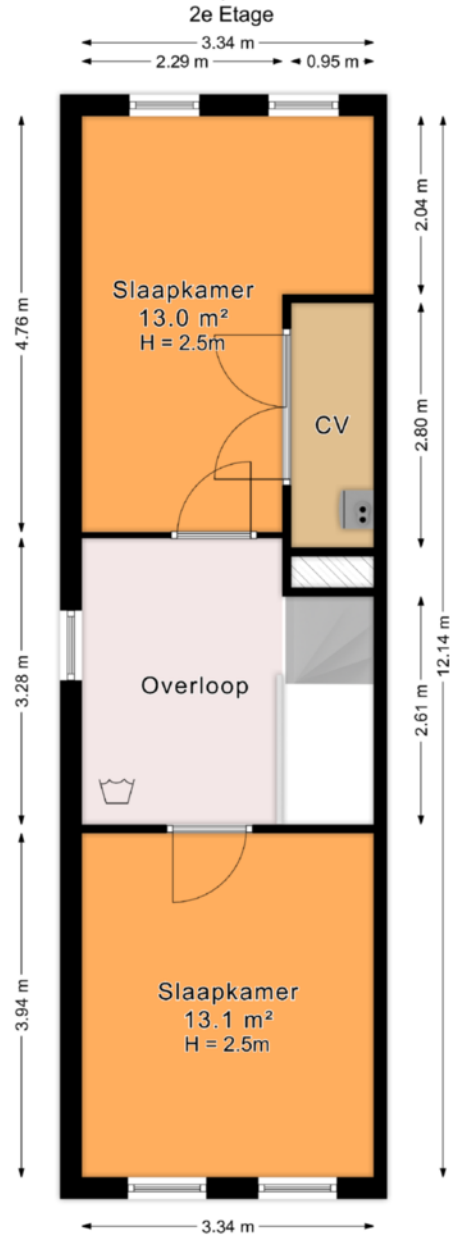

*De plattegronden zijn geproduceerd voor promotionele doeleinden en ter indicatie.  
Aan de plattegronden kunnen geen rechten worden ontleend.  
© www.roundsense.com*

# Kluishof 7, Maasland

Schuur

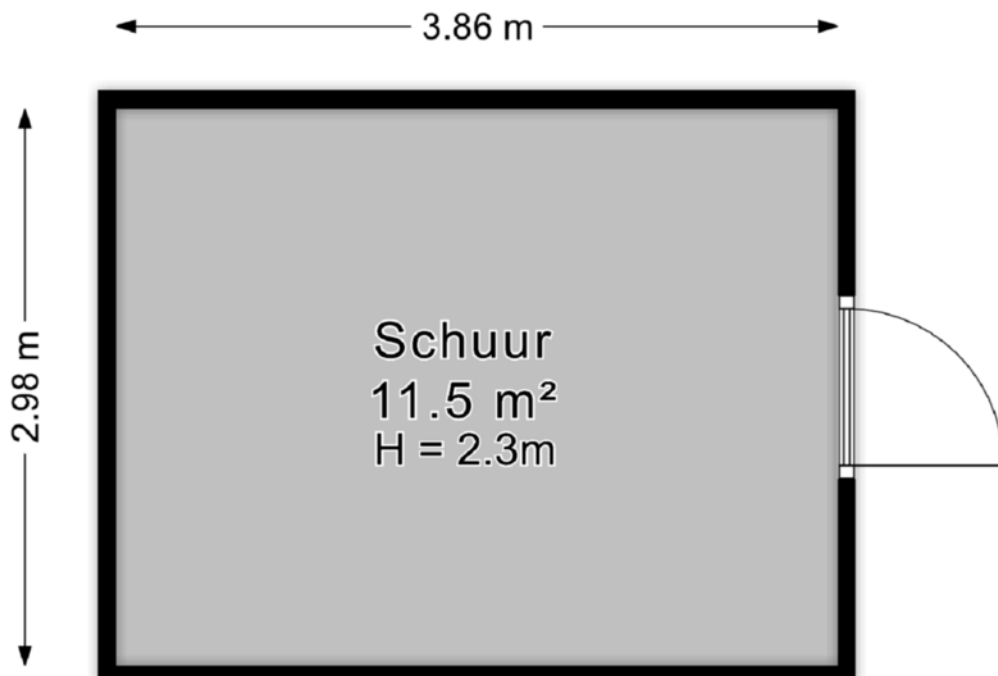

*De plattegronden zijn geproduceerd voor promotionele doeleinden en ter indicatie.  
Aan de plattegronden kunnen geen rechten worden ontleend.*

© [www.roundsense.com](http://www.roundsense.com)

## Kluishof 7 te Maasland

Datum: 05 november 2024

Voor de onderstaande zaken -ongeacht of ze roerend dan wel onroerend zijn- geldt dat ze soms wel en soms niet in de woning achterblijven. De lijst is bedoeld om duidelijkheid te scheppen om discussies achteraf te voorkomen.

	Blijft achter	Gaat mee	Kan worden overgenomen	n.v.t.
<b>Woning</b>				
<b>Interieur</b>				
Verlichting, te weten:				
- inbouwspots/dimmers	<input checked="" type="checkbox"/>	<input type="checkbox"/>	<input type="checkbox"/>	<input type="checkbox"/>
- opbouwspots/armaturen/lampen/dimmers	<input type="checkbox"/>	<input type="checkbox"/>	<input type="checkbox"/>	<input checked="" type="checkbox"/>
- losse (hang)lampen	<input type="checkbox"/>	<input checked="" type="checkbox"/>	<input type="checkbox"/>	<input type="checkbox"/>
-	<input type="checkbox"/>	<input type="checkbox"/>	<input type="checkbox"/>	<input checked="" type="checkbox"/>
-	<input type="checkbox"/>	<input type="checkbox"/>	<input type="checkbox"/>	<input checked="" type="checkbox"/>
(Losse)kasten, legplanken, te weten:				
-	<input type="checkbox"/>	<input type="checkbox"/>	<input type="checkbox"/>	<input checked="" type="checkbox"/>
-	<input type="checkbox"/>	<input type="checkbox"/>	<input type="checkbox"/>	<input checked="" type="checkbox"/>
Raamdecoratie/zonwering binnen, te weten:				
- gordijnrails	<input checked="" type="checkbox"/>	<input type="checkbox"/>	<input type="checkbox"/>	<input type="checkbox"/>
- gordijnen	<input type="checkbox"/>	<input checked="" type="checkbox"/>	<input type="checkbox"/>	<input type="checkbox"/>
- overgordijnen	<input type="checkbox"/>	<input checked="" type="checkbox"/>	<input type="checkbox"/>	<input type="checkbox"/>
- vitrages	<input type="checkbox"/>	<input checked="" type="checkbox"/>	<input type="checkbox"/>	<input type="checkbox"/>
- rolgordijnen	<input type="checkbox"/>	<input type="checkbox"/>	<input type="checkbox"/>	<input checked="" type="checkbox"/>
- lamellen	<input type="checkbox"/>	<input type="checkbox"/>	<input type="checkbox"/>	<input checked="" type="checkbox"/>
- jaloezieën	<input type="checkbox"/>	<input type="checkbox"/>	<input type="checkbox"/>	<input checked="" type="checkbox"/>
- (losse) horren/rolhorren	<input checked="" type="checkbox"/>	<input type="checkbox"/>	<input type="checkbox"/>	<input type="checkbox"/>
- luxaflex keuken	<input checked="" type="checkbox"/>	<input type="checkbox"/>	<input type="checkbox"/>	<input type="checkbox"/>
-	<input type="checkbox"/>	<input type="checkbox"/>	<input type="checkbox"/>	<input checked="" type="checkbox"/>
Vloerdecoratie, te weten:				
- vloerbedekking	<input checked="" type="checkbox"/>	<input type="checkbox"/>	<input type="checkbox"/>	<input type="checkbox"/>
- parketvloer	<input type="checkbox"/>	<input type="checkbox"/>	<input type="checkbox"/>	<input checked="" type="checkbox"/>
- houten vloer(delen)	<input checked="" type="checkbox"/>	<input type="checkbox"/>	<input type="checkbox"/>	<input type="checkbox"/>
- laminaat	<input type="checkbox"/>	<input type="checkbox"/>	<input type="checkbox"/>	<input checked="" type="checkbox"/>
- plavuizen	<input type="checkbox"/>	<input type="checkbox"/>	<input type="checkbox"/>	<input checked="" type="checkbox"/>
-	<input type="checkbox"/>	<input type="checkbox"/>	<input type="checkbox"/>	<input checked="" type="checkbox"/>
-	<input type="checkbox"/>	<input type="checkbox"/>	<input type="checkbox"/>	<input checked="" type="checkbox"/>

# Lijst van zaken

	Blijft achter	Gaat mee	Kan worden overgenomen	n.v.t.
(Voorzet) openhaard met toebehoren	<input type="checkbox"/>	<input type="checkbox"/>	<input type="checkbox"/>	<input checked="" type="checkbox"/>
Allesbrander	<input type="checkbox"/>	<input type="checkbox"/>	<input type="checkbox"/>	<input checked="" type="checkbox"/>
Houtkachel	<input type="checkbox"/>	<input type="checkbox"/>	<input type="checkbox"/>	<input checked="" type="checkbox"/>
(Gas)kachels	<input type="checkbox"/>	<input type="checkbox"/>	<input type="checkbox"/>	<input checked="" type="checkbox"/>
Designradiator(en)	<input checked="" type="checkbox"/>	<input type="checkbox"/>	<input type="checkbox"/>	<input type="checkbox"/>
Radiatorafwerking	<input type="checkbox"/>	<input type="checkbox"/>	<input type="checkbox"/>	<input checked="" type="checkbox"/>
Overig, te weten:				
- spiegelwanden en inbouwkast	<input checked="" type="checkbox"/>	<input type="checkbox"/>	<input type="checkbox"/>	<input type="checkbox"/>
- schilderij ophangstelsysteem	<input type="checkbox"/>	<input type="checkbox"/>	<input type="checkbox"/>	<input checked="" type="checkbox"/>
-	<input type="checkbox"/>	<input type="checkbox"/>	<input type="checkbox"/>	<input checked="" type="checkbox"/>
-	<input type="checkbox"/>	<input type="checkbox"/>	<input type="checkbox"/>	<input checked="" type="checkbox"/>
<b>Keuken</b>				
Keukenblok (met bovenkasten)	<input checked="" type="checkbox"/>	<input type="checkbox"/>	<input type="checkbox"/>	<input type="checkbox"/>
Keuken (inbouw)apparatuur, te weten:				
- vaatwasser	<input checked="" type="checkbox"/>	<input type="checkbox"/>	<input type="checkbox"/>	<input type="checkbox"/>
- koel/vrieskast	<input checked="" type="checkbox"/>	<input type="checkbox"/>	<input type="checkbox"/>	<input type="checkbox"/>
- kooktoestel	<input checked="" type="checkbox"/>	<input type="checkbox"/>	<input type="checkbox"/>	<input type="checkbox"/>
-	<input type="checkbox"/>	<input type="checkbox"/>	<input type="checkbox"/>	<input checked="" type="checkbox"/>
-	<input type="checkbox"/>	<input type="checkbox"/>	<input type="checkbox"/>	<input checked="" type="checkbox"/>
-	<input type="checkbox"/>	<input type="checkbox"/>	<input type="checkbox"/>	<input checked="" type="checkbox"/>
-	<input type="checkbox"/>	<input type="checkbox"/>	<input type="checkbox"/>	<input checked="" type="checkbox"/>
-	<input type="checkbox"/>	<input type="checkbox"/>	<input type="checkbox"/>	<input checked="" type="checkbox"/>
Keukenaccessoires, te weten:				
-	<input type="checkbox"/>	<input type="checkbox"/>	<input type="checkbox"/>	<input checked="" type="checkbox"/>
-	<input type="checkbox"/>	<input type="checkbox"/>	<input type="checkbox"/>	<input checked="" type="checkbox"/>
-	<input type="checkbox"/>	<input type="checkbox"/>	<input type="checkbox"/>	<input checked="" type="checkbox"/>
-	<input type="checkbox"/>	<input type="checkbox"/>	<input type="checkbox"/>	<input checked="" type="checkbox"/>
-	<input type="checkbox"/>	<input type="checkbox"/>	<input type="checkbox"/>	<input checked="" type="checkbox"/>
-	<input type="checkbox"/>	<input type="checkbox"/>	<input type="checkbox"/>	<input checked="" type="checkbox"/>
-	<input type="checkbox"/>	<input type="checkbox"/>	<input type="checkbox"/>	<input checked="" type="checkbox"/>
-	<input type="checkbox"/>	<input type="checkbox"/>	<input type="checkbox"/>	<input checked="" type="checkbox"/>
<b>Sanitair/sauna</b>				
Toiletaccessoires:				
- toiletrolhouder	<input checked="" type="checkbox"/>	<input type="checkbox"/>	<input type="checkbox"/>	<input type="checkbox"/>
- haak voor handdoek	<input checked="" type="checkbox"/>	<input type="checkbox"/>	<input type="checkbox"/>	<input type="checkbox"/>
-	<input type="checkbox"/>	<input type="checkbox"/>	<input type="checkbox"/>	<input checked="" type="checkbox"/>
-	<input type="checkbox"/>	<input type="checkbox"/>	<input type="checkbox"/>	<input checked="" type="checkbox"/>

# Lijst van zaken

	Blijft achter	Gaat mee	Kan worden overgenomen	n.v.t.
<b>Badkameraccessoires:</b>				
- Zeep rek douche	<input checked="" type="checkbox"/>	<input type="checkbox"/>	<input type="checkbox"/>	<input type="checkbox"/>
- wastafelmeubel	<input checked="" type="checkbox"/>	<input type="checkbox"/>	<input type="checkbox"/>	<input type="checkbox"/>
-	<input type="checkbox"/>	<input type="checkbox"/>	<input type="checkbox"/>	<input checked="" type="checkbox"/>
-	<input type="checkbox"/>	<input type="checkbox"/>	<input type="checkbox"/>	<input checked="" type="checkbox"/>
-	<input type="checkbox"/>	<input type="checkbox"/>	<input type="checkbox"/>	<input checked="" type="checkbox"/>
-	<input type="checkbox"/>	<input type="checkbox"/>	<input type="checkbox"/>	<input checked="" type="checkbox"/>
-	<input type="checkbox"/>	<input type="checkbox"/>	<input type="checkbox"/>	<input checked="" type="checkbox"/>
-	<input type="checkbox"/>	<input type="checkbox"/>	<input type="checkbox"/>	<input checked="" type="checkbox"/>
Sauna met toebehoren	<input type="checkbox"/>	<input type="checkbox"/>	<input type="checkbox"/>	<input checked="" type="checkbox"/>
	<input type="checkbox"/>	<input type="checkbox"/>	<input type="checkbox"/>	<input checked="" type="checkbox"/>
	<input type="checkbox"/>	<input type="checkbox"/>	<input type="checkbox"/>	<input checked="" type="checkbox"/>
<b><i>Exterieur/installaties/veiligheid/energiebesparing</i></b>				
Schotel/antenne	<input type="checkbox"/>	<input type="checkbox"/>	<input type="checkbox"/>	<input checked="" type="checkbox"/>
Brievenbus	<input checked="" type="checkbox"/>	<input type="checkbox"/>	<input type="checkbox"/>	<input type="checkbox"/>
Kluis	<input type="checkbox"/>	<input type="checkbox"/>	<input type="checkbox"/>	<input checked="" type="checkbox"/>
(Voordeur)bel	<input checked="" type="checkbox"/>	<input type="checkbox"/>	<input type="checkbox"/>	<input type="checkbox"/>
Alarminstallatie	<input type="checkbox"/>	<input type="checkbox"/>	<input type="checkbox"/>	<input checked="" type="checkbox"/>
(Veiligheids)sloten en overige inbraakpreventie	<input checked="" type="checkbox"/>	<input type="checkbox"/>	<input type="checkbox"/>	<input type="checkbox"/>
Rookmelders	<input checked="" type="checkbox"/>	<input type="checkbox"/>	<input type="checkbox"/>	<input type="checkbox"/>
(Klok)thermostaat	<input checked="" type="checkbox"/>	<input type="checkbox"/>	<input type="checkbox"/>	<input type="checkbox"/>
Airconditioning	<input type="checkbox"/>	<input type="checkbox"/>	<input type="checkbox"/>	<input checked="" type="checkbox"/>
<b>Warmwatervoorziening, te weten:</b>				
- CV-installatie	<input checked="" type="checkbox"/>	<input type="checkbox"/>	<input type="checkbox"/>	<input type="checkbox"/>
- boiler	<input type="checkbox"/>	<input type="checkbox"/>	<input type="checkbox"/>	<input checked="" type="checkbox"/>
- geiser	<input type="checkbox"/>	<input type="checkbox"/>	<input type="checkbox"/>	<input checked="" type="checkbox"/>
-	<input type="checkbox"/>	<input type="checkbox"/>	<input type="checkbox"/>	<input checked="" type="checkbox"/>
-	<input type="checkbox"/>	<input type="checkbox"/>	<input type="checkbox"/>	<input checked="" type="checkbox"/>
-	<input type="checkbox"/>	<input type="checkbox"/>	<input type="checkbox"/>	<input checked="" type="checkbox"/>
Screens	<input type="checkbox"/>	<input type="checkbox"/>	<input type="checkbox"/>	<input checked="" type="checkbox"/>
Rolluiken	<input type="checkbox"/>	<input type="checkbox"/>	<input type="checkbox"/>	<input checked="" type="checkbox"/>
Zonwering buiten	<input type="checkbox"/>	<input type="checkbox"/>	<input type="checkbox"/>	<input checked="" type="checkbox"/>
Rolhorren	<input checked="" type="checkbox"/>	<input type="checkbox"/>	<input type="checkbox"/>	<input type="checkbox"/>
	<input type="checkbox"/>	<input type="checkbox"/>	<input type="checkbox"/>	<input checked="" type="checkbox"/>
	<input type="checkbox"/>	<input type="checkbox"/>	<input type="checkbox"/>	<input checked="" type="checkbox"/>

	Blijft achter	Gaat mee	Kan worden overgenomen	n.v.t.
Isolatievoorzieningen (voorzetramen/radiatorfolie etc.), te weten:				
-	<input type="checkbox"/>	<input type="checkbox"/>	<input type="checkbox"/>	<input checked="" type="checkbox"/>
-	<input type="checkbox"/>	<input type="checkbox"/>	<input type="checkbox"/>	<input checked="" type="checkbox"/>
Telefoonaansluiting/internetaansluiting	<input checked="" type="checkbox"/>	<input type="checkbox"/>	<input type="checkbox"/>	<input type="checkbox"/>
Veiligheidsschakelaar wasautomaat	<input type="checkbox"/>	<input type="checkbox"/>	<input type="checkbox"/>	<input checked="" type="checkbox"/>
Waterslot wasautomaat	<input checked="" type="checkbox"/>	<input type="checkbox"/>	<input type="checkbox"/>	<input type="checkbox"/>
Zonnepanelen	<input type="checkbox"/>	<input type="checkbox"/>	<input type="checkbox"/>	<input checked="" type="checkbox"/>
Oplaadpunt elektrische auto	<input type="checkbox"/>	<input type="checkbox"/>	<input type="checkbox"/>	<input checked="" type="checkbox"/>
	<input type="checkbox"/>	<input type="checkbox"/>	<input type="checkbox"/>	<input checked="" type="checkbox"/>
	<input type="checkbox"/>	<input type="checkbox"/>	<input type="checkbox"/>	<input checked="" type="checkbox"/>
<b>Tuin</b>				
<b><i>Inrichting</i></b>				
Tuinaanleg/bestrating	<input checked="" type="checkbox"/>	<input type="checkbox"/>	<input type="checkbox"/>	<input type="checkbox"/>
Beplanting	<input checked="" type="checkbox"/>	<input type="checkbox"/>	<input type="checkbox"/>	<input type="checkbox"/>
	<input type="checkbox"/>	<input type="checkbox"/>	<input type="checkbox"/>	<input checked="" type="checkbox"/>
<b><i>Verlichting/installaties</i></b>				
Buitenverlichting	<input checked="" type="checkbox"/>	<input type="checkbox"/>	<input type="checkbox"/>	<input type="checkbox"/>
Tijd- of schemerschakelaar/bewegingsmelder	<input checked="" type="checkbox"/>	<input type="checkbox"/>	<input type="checkbox"/>	<input type="checkbox"/>
	<input type="checkbox"/>	<input type="checkbox"/>	<input type="checkbox"/>	<input checked="" type="checkbox"/>
<b><i>Bebouwing</i></b>				
Tuinhuis/buitenberging	<input checked="" type="checkbox"/>	<input type="checkbox"/>	<input type="checkbox"/>	<input type="checkbox"/>
Kasten/werkbank in tuinhuis/berging	<input checked="" type="checkbox"/>	<input type="checkbox"/>	<input type="checkbox"/>	<input type="checkbox"/>
(Broei)kas	<input type="checkbox"/>	<input type="checkbox"/>	<input type="checkbox"/>	<input checked="" type="checkbox"/>
	<input type="checkbox"/>	<input type="checkbox"/>	<input type="checkbox"/>	<input checked="" type="checkbox"/>
	<input type="checkbox"/>	<input type="checkbox"/>	<input type="checkbox"/>	<input checked="" type="checkbox"/>
<b><i>Overig</i></b>				
Overige tuin, te weten:				
- (sier)hek	<input type="checkbox"/>	<input type="checkbox"/>	<input type="checkbox"/>	<input checked="" type="checkbox"/>
- vlaggenmast(houder)	<input type="checkbox"/>	<input type="checkbox"/>	<input type="checkbox"/>	<input checked="" type="checkbox"/>
-	<input type="checkbox"/>	<input type="checkbox"/>	<input type="checkbox"/>	<input checked="" type="checkbox"/>
-	<input type="checkbox"/>	<input type="checkbox"/>	<input type="checkbox"/>	<input checked="" type="checkbox"/>

## Overig

Zijn er zaken die geen eigendom zijn van verkoper omdat er sprake is van een leasecontract of huurcontract. Zo ja, neemt verkoper de zaak mee of wordt het betreffende contract overgenomen?

	Ja	Nee	Gaat mee	Wordt overgenomen door koper
CV	<input type="checkbox"/>	<input checked="" type="checkbox"/>	<input type="checkbox"/>	<input type="checkbox"/>
Boiler	<input type="checkbox"/>	<input type="checkbox"/>	<input type="checkbox"/>	<input type="checkbox"/>
Zonnepanelen	<input type="checkbox"/>	<input type="checkbox"/>	<input type="checkbox"/>	<input type="checkbox"/>
	<input type="checkbox"/>	<input type="checkbox"/>	<input type="checkbox"/>	<input type="checkbox"/>
	<input type="checkbox"/>	<input type="checkbox"/>	<input type="checkbox"/>	<input type="checkbox"/>
	<input type="checkbox"/>	<input type="checkbox"/>	<input type="checkbox"/>	<input type="checkbox"/>
	<input type="checkbox"/>	<input type="checkbox"/>	<input type="checkbox"/>	<input type="checkbox"/>
Bijlage(n) over te nemen contracten:				
-				
-				

Voor akkoord,

Verkoper(s)		Echtgeno(o)t(e), geregistreerd partner of andere medeverkoper	
Naam:	-	Naam:	-
Plaats:	-	Plaats:	-
Datum:	-	Datum:	-

Koper(s)		Echtgeno(o)t(e), geregistreerd partner of andere medekoper	
Naam:	-	Naam:	-
Plaats:	-	Plaats:	-
Datum:	-	Datum:	-

# KADASTRALE KAART

Kadastrale kaart

Uw referentie: pv-makelaars



<p>12345 25</p>	<p>Deze kaart is noordgericht Perceelnummer Huisnummer — Vastgestelde kadastrale grens — Voorlopige kadastrale grens — Administratieve kadastrale grens — Bebouwing</p>	<p>Schaal 1: 500 Kadastrale gemeente Maasland Sectie I Perceel 1235</p>	
---------------------	---	---	---

Voor een eensluitend uittreksel, geleverd op 28 oktober 2024  
De bewaarder van het kadaster en de openbare registers

Aan dit uittreksel kunnen geen betrouwbare maten worden ontleend.  
De Dienst voor het kadaster en de openbare registers behoudt zich de intellectuele eigendomsrechten voor, waaronder het auteursrecht en het databankenrecht.







**Benieuwd wat uw eigen woning waard is?  
Neem contact met ons op.**

**Peeters & Vermeulen**  
**Makelaars Taxateurs B.V.**  
's-Herenstraat 54  
3155 SK  
Maasland

TEL. 010-5924444  
pvmakelaars.nl  
info@pvmakelaars.nl

